STRALCIO PLANIMETRICO scala 1:500

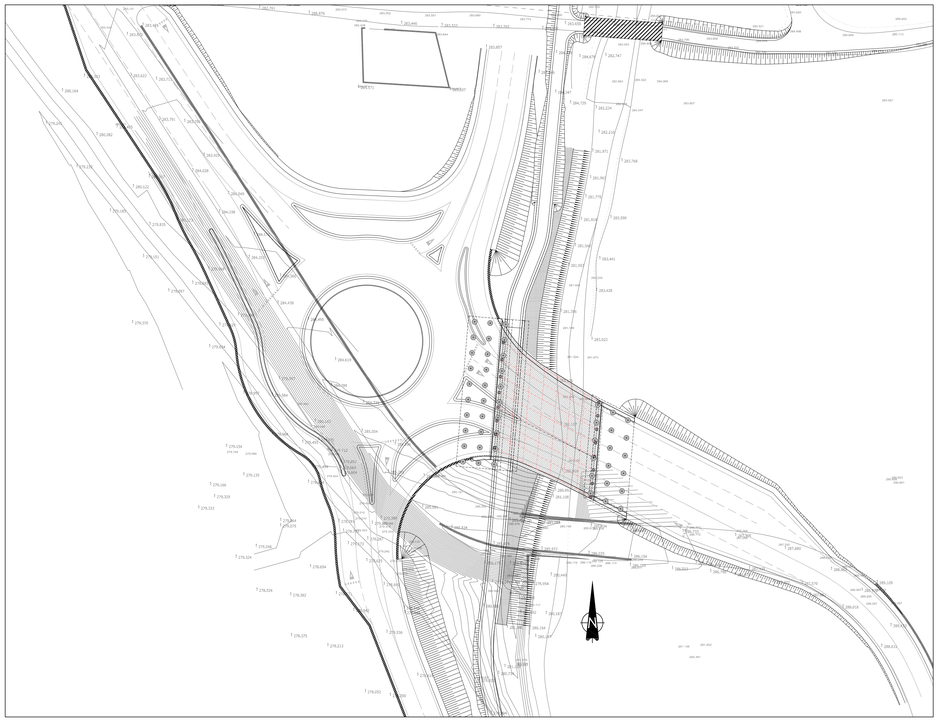

PIANTA scala 1:100

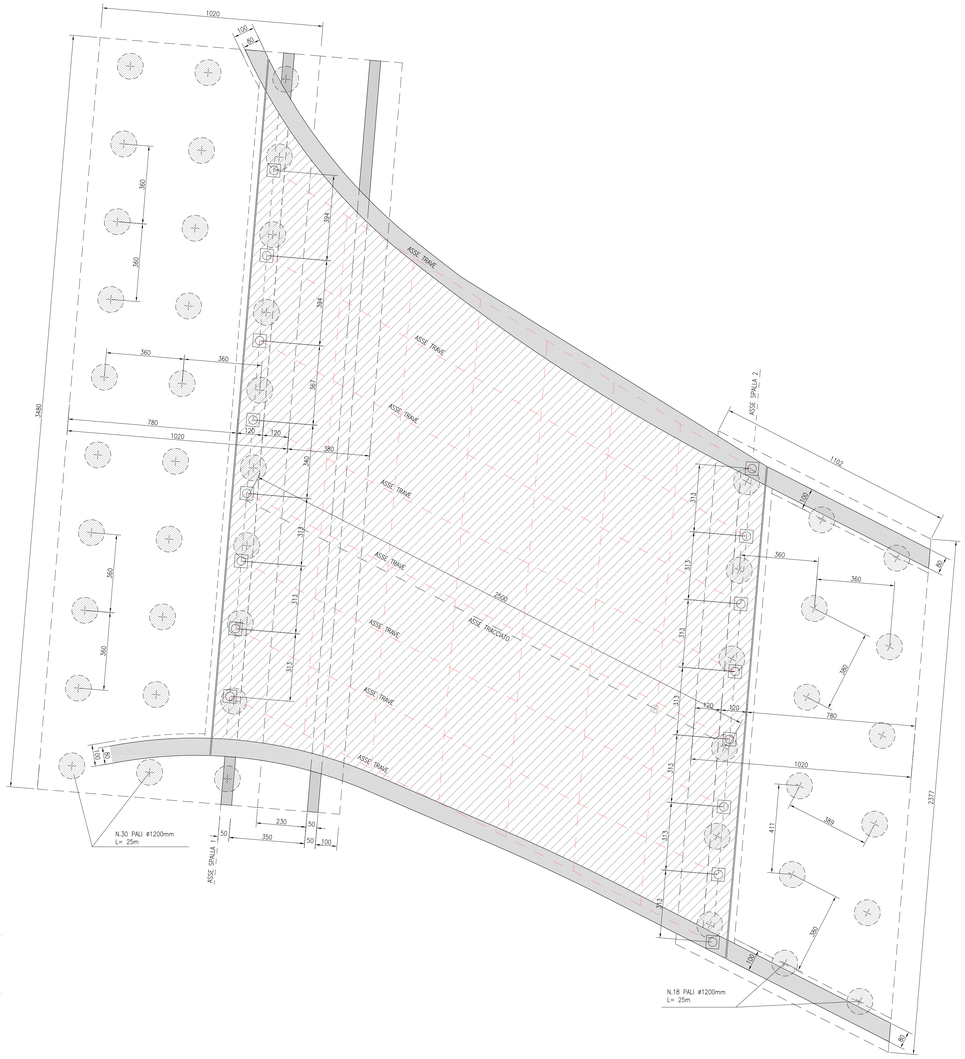

SEZIONE LONGITUDINALE IN ASSE TRACCIATO scala 1:100

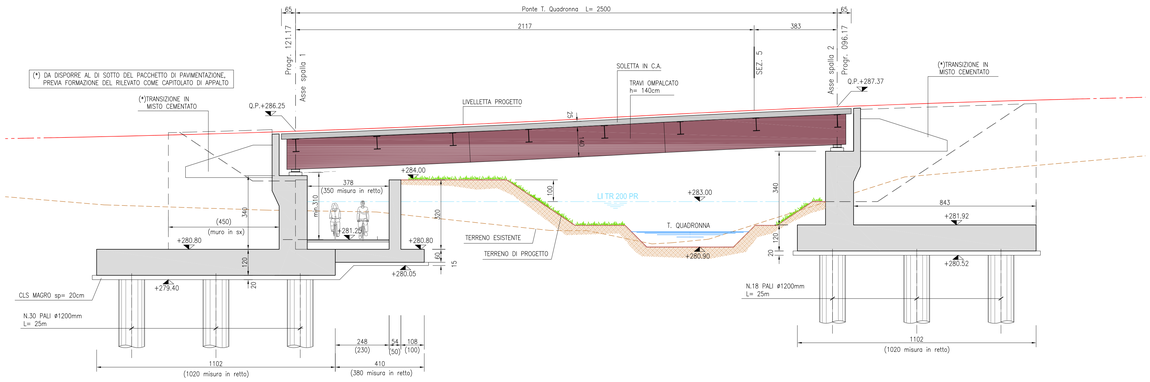

SEZIONE TRASVERSALE TIPOLOGICA IN RETTO DELL'IMPALCATO scala 1:50

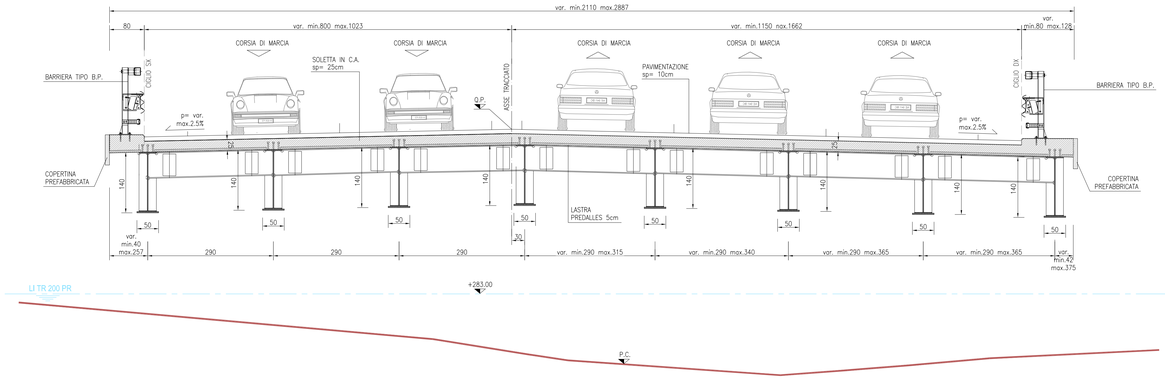

TABELLA MATERIALI

CALCESTRUZZI

A PRESTAZIONE GARANTITA SECONDO UNI 11104:2004 (UNI EN 206-1)

MAGRONE	Classe resistenza a compressione	C12/15
	Classe esposizione	X0
	Cemento (UNI EN 197-1)	CEM II
PALI	Classe resistenza a compressione	C25/30
	Classe esposizione	XC2
	Classe internato in cloruri	0.2
	Classe consistenza	S4
	Cemento (UNI EN 197-1)	CEM III , CEM IV
	Rapporto A/C	0.60
	Dim. max. nominale aggregato	30 mm
FONDAZIONII	Classe resistenza a compressione	C25/30
	Classe esposizione	XC2
	Classe internato in cloruri	0.2
	Classe consistenza	S4
	Cemento (UNI EN 197-1)	CEM III , CEM IV
	Rapporto A/C	0.60
	Dim. max. nominale aggregato	30 mm
SOLETTA IMPALCATO ELEVAZIONI, CORDOLI	Classe resistenza a compressione	C32/40
	Classe esposizione	XF2 (XC4+XF3)
	Classe internato in cloruri	0.2
	Classe consistenza	S4
	Cemento (UNI EN 197-1)	CEM III , CEM IV
	Rapporto A/C	0.50
	Dim. max. nominale aggregato	30 mm
PREDALLES	Classe resistenza a compressione	C45/55
	Classe esposizione	XF2
	Classe internato in cloruri	0.2
	Classe consistenza	S4
	Cemento (UNI EN 197-1)	CEM III , CEM IV
	Rapporto A/C	0.50
	Dim. max. nominale aggregato	16 mm

ACCIAIO

PER GETTI	Barre	B450C
	Reti elettrosaldate	B450A

NOTE

1) TUTTE LE MISURE SONO ESPRESSE IN CENTIMETRI, SALVO OVE DIVERSAMENTE INDICATO

TABELLA MATERIALI IMPALCATI METALLICI

ACCIAIO

CARPENTERIA IMPALCATO	Profili, lamiere, piatti larghi	S355J2W
	Profili saldati a freddo	S355J2W
	Altri elementii	S355J0W
PIOLI	Tipo Nelson S235J2G3+C450 (ex ST 37-3K)	

COLLEGAMENTI

BULLONATI	Viti (UNI EN ISO 898/1)	Classe 10.9
	Dadi (UNI EN 20898/2)	Classe 10
	Rosette (UNI EN 10083/2)	Acciaio C50
	Piastrine (UNI EN 10083/2)	Acciaio C50
	Giunzioni a taglio secondo NTC2008	
SALDATI	Saldature a completa penetrazione (UNI EN 1011)	
	Saldature a cordone d'angolo (UNI EN 1011)	

NOTE

1) NELLA REDAZIONE DEI DISEGNI DI OFFICINA TENERE CONTO DELLE CONTROMONTE IN FASE DI MONTAGGIO

COMPAGNIA DEL TURISMO s.r.l.
Corso Matteotti, 8 - Milano
C.F.: 04609630969

SIDI s.r.l.
Via G. Morone, 4 - Milano
C.F./P.IVA: 05086370961

COMUNE DI VEDANO OLONA
COMUNE DI LOZZA

PIANO ATTUATIVO DI INIZIATIVA PRIVATA

Area"Località Fontanelle" Area G (Ex Cartiera) Area B/SU 2
Area"Località Fontanelle" Area H

SISTEMA VIABILISTICO E CICLOPEDONALE

MODIFICATA A SEGUITO DELLA CONFERENZA DI SERVIZI
di cui all'Art. 9 del D.Lgs. 114/98 per l'apertura di grande struttura di vendita

Titolo elaborato :
OPERE D'ARTE
Ponte sul T. Quadronna: Carpenteria generale

All.to n. E.01

Revisioni	Controllato	Approvato	Data : Maggio 2015
			Agg.to :
			Scala : varie

Concept Design :

Il Progettista :

addi architecture design and development srl
via Cavallotti, 12 — 21052 Busto Arsizio (VA)
phone +39.0331.633.111 — 21100 Milano
via Ugo Foscolo, 3 — 00197 Roma
tel. +39.06.8078008 — fax +39.0331.633.000

Consulenze :

Visto
COMPAGNIA DEL TURISMO s.r.l.
Corso Matteotti, 8 - Milano
C.F.: 04609630969

Visto
SIDI s.r.l.
Via G. Morone, 4 - Milano
C.F./P.IVA: 05086370961