

**LEGENDA SIMBOLI**

SIMBOLO	DESCRIZIONE
	IMPIANTO ILLUMINAZIONE + FM
	Lampadina LED 9W
	Lampadina LED 18W
	Lampadina LED 24W
	CREE LED 304 Serie Oltica 40 - 60 LED @ 700 mA - 4000°K
	La "X" indica l'appartenenza al gruppo di accensione
	Lampadina a parete
	Diario 773 Comfort 2x48 W Ottica speculare 99.99
	Lampadina a parete
	Diario 403 Miglia 2x14 W T5
	Diario 403 Miglia 2x28 W T5
	Lampadina a sospensione Disapo Arco h. di posa 2700mm
	Diario 2230 Glaco 1 T5 1x35 CELL EL
	Diario 2230 Glaco 1 T5 1x35 CELL EL + Az. 375 copertura superiore
	Lampadina di emergenza, complesso autonomo con autonomia di 1h
	Schema di emergenza: C.A.L. - Emergency Code LED - 303 in IPS
	Programma indicante l'uscita di sicurezza
	Interruttore (nuova fornitura dove non segnalato esistente)
	Pulsante (nuova fornitura dove non segnalato esistente)
	Deviatore (nuova fornitura dove non segnalato esistente)

**Schema altezze consigliate per i terminali degli impianti**

SERVIZIO (SECONDA) LAVAZZO: con lavaggio in cm 50 del pavimento, o in cm 70-80 della parete posteriore DODDICI: del tipo a pavimento, con scatto ribaltabile e secchio a feltro S.P.A.: secchio a feltro	Interruttori (cm. 60-140)	Companello (cm. 40-140)	Pulsanti Ascensore (cm. 110-140)	Prese luce (cm. 45-115)	Cilindro (cm. 110-130)	Telefono (Parte più alto) (cm. 100-140)

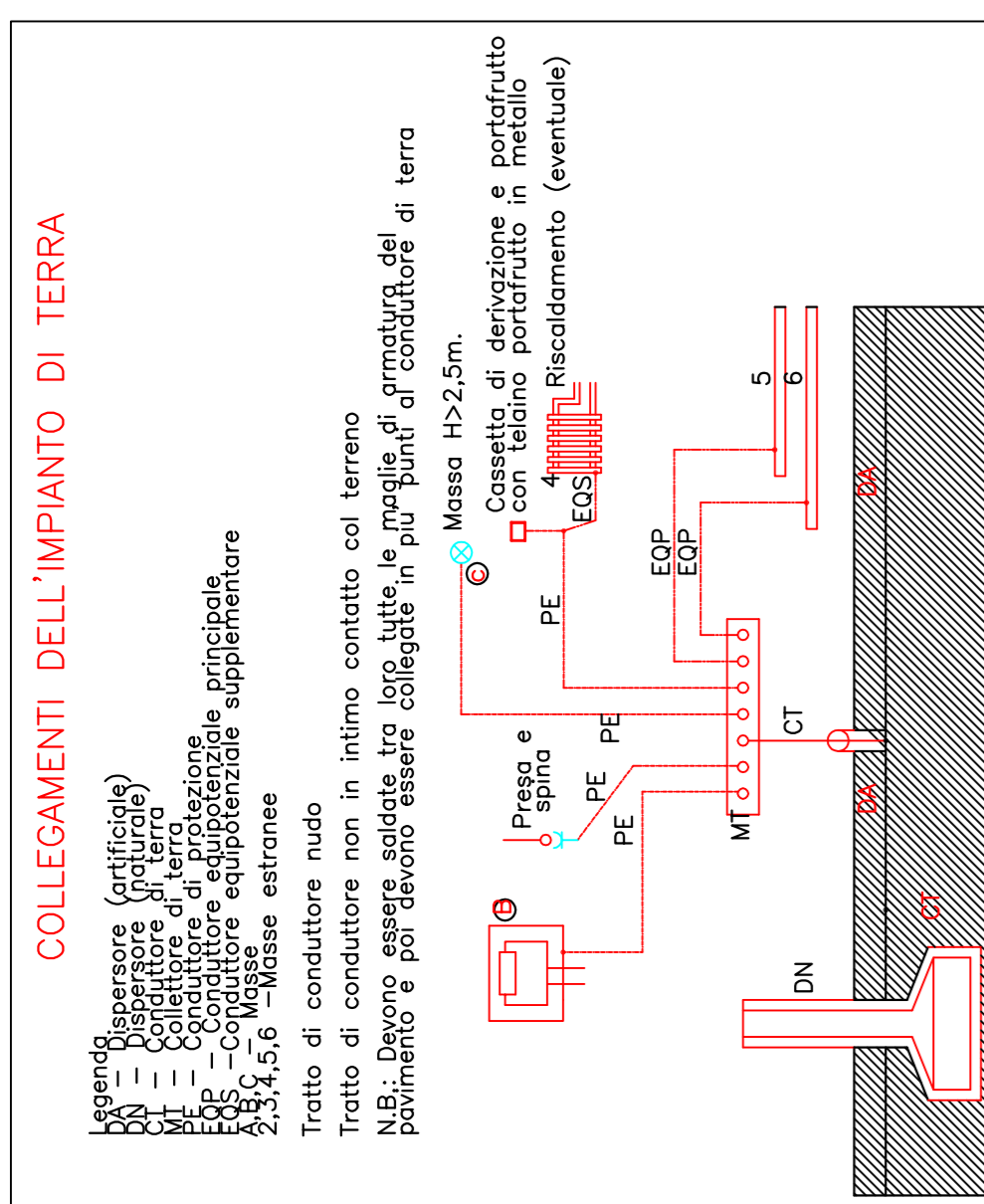

**Nota**  
 Gli impianti e le apparecchiature elettriche qui rappresentate sono solo quelle inerenti all'adeguamento ed oggetto di intervento. Si rimanda alla relazione tecnico-descrittiva del preliminare per maggiori informazioni.

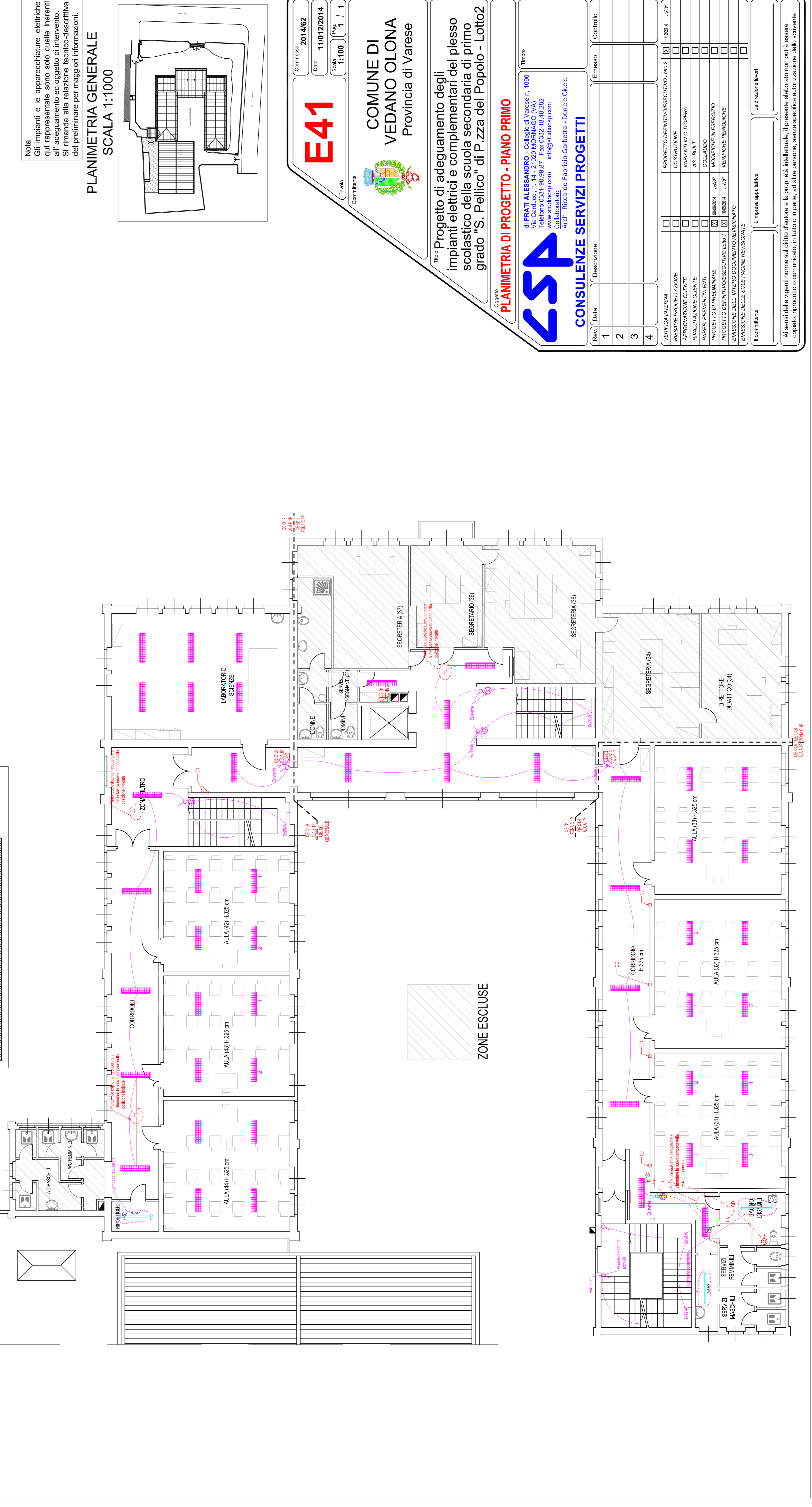
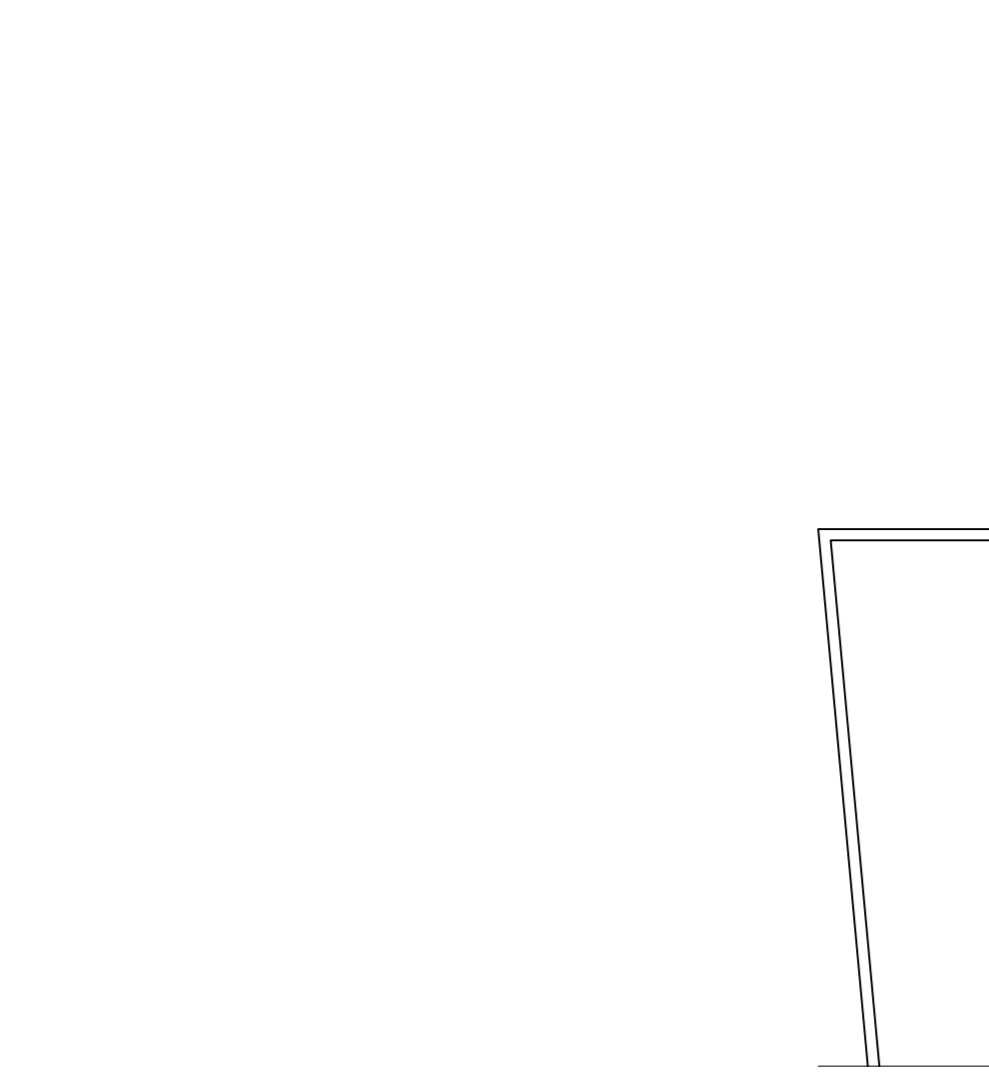
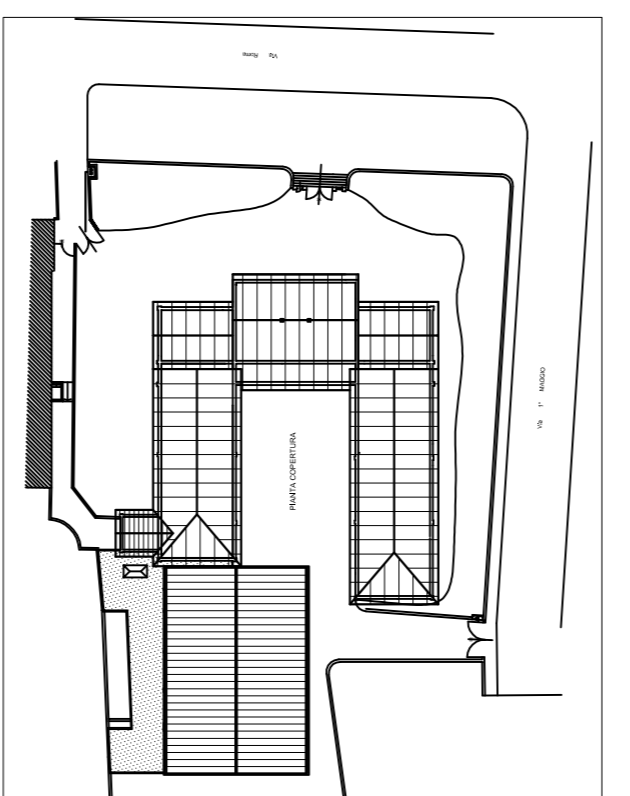

**E41**

Commissa 2014/62  
 Data 11/01/2014  
 Scala 1:100  
 Fog. 1 / 1

**COMUNE DI VEDANO OLONA**  
 Provincia di Varese

**PROgetto di adeguamento degli impianti elettrici e complementari del plesso scolastico della scuola secondaria di primo grado "S. Pellico" di P.zza del Popolo - Lotto2**

di PRATI ALESSANDRO - Collegio di Varese n. 1090  
 Via Caduti 14-21020 MORNAGO (VA)  
 Telefono 0331-80.99.57 Fax 0332-18.40.282  
 www.studiocsp.com info@studiocsp.com  
 Collaboratori:  
 Arch. Riccardo Fabrizio Garbetta - Doniele Giudici

**PLANIMETRIA DI PROGETTO - PIANO PRIMO**

**CONSULENZE SERVIZI PROGETTI**

Rev.	Data	Descrizione	Emesso	Controllato
1				
2				
3				
4				

PROGETTO DEFINITIVO/ESECUTIVO	PROGETTO DEFINITIVO/ESECUTIVO
<input type="checkbox"/> VERIFICA INTERNA	<input type="checkbox"/> PROGETTO DEFINITIVO/ESECUTIVO Lotto 2
<input type="checkbox"/> RISERVA PROGETTAZIONE	<input type="checkbox"/> COSTRUZIONE
<input type="checkbox"/> APPROVAZIONE CLIENTE	<input type="checkbox"/> VARIANTI IN C. D'OPERA
<input type="checkbox"/> RIVALUTAZIONE CLIENTE	<input type="checkbox"/> AS - BUILT
<input type="checkbox"/> PARERI PREVENTIVI ENTI	<input type="checkbox"/> COLLAUDO
<input checked="" type="checkbox"/> PROGETTO DI PRELIMINARE	<input checked="" type="checkbox"/> MODIFICHE IN ESERCIZIO
<input checked="" type="checkbox"/> PROGETTO DEFINITIVO/ESECUTIVO Lotto 1	<input checked="" type="checkbox"/> VERIFICHE PERIODICHE
<input type="checkbox"/> EMISSIONE DELL'INTERO DOCUMENTO REVISIONATO	<input type="checkbox"/>
<input type="checkbox"/> EMISSIONE DELLE SOLE PAGINE REVISIONATE	<input type="checkbox"/>

Il committente: L'impresa appaltatrice: La direzione lavori:

Al sensi delle vigenti norme sul diritto d'autore e la proprietà intellettuale, il presente elaborato non potrà essere copiato, riprodotto o comunicato, in tutto o in parte, ad altre persone, senza specifica autorizzazione dello scrivente